

Disfruta en tu jardín, de todo aquello que amas... Sin riesgo.



10 Años Cultivando Tu Confianza
y Cosechando Logros

Regresemosle a la Naturaleza, lo que le Pertenece: Fertilidad, Salud y Belleza.

PHC® ha desarrollado una línea completa de productos naturales, que benefician significativamente a las plantas, permitiendo disminuir la dependencia de agroquímicos nocivos al ambiente y a la salud de las personas.

Cómo mantener saludable su jardín.

1. Entendiendo los suelos

Tipos de suelos diferentes mantienen diversas cantidades de aire, agua y nutrientes. Todos los suelos pueden ser mejorados agregando materia orgánica y aplicando productos biorracionales.

2. Tu césped necesita nutrientes

Los especialistas técnicos de **Plant Health Care** recomiendan biofertilizar tu jardín durante su etapa de crecimiento. Estos biofertilizantes los pueden adquirir con su Distribuidor **PHC®** más cercano.

3. Realice podas en el momento apropiado

Mantenga el pasto a 4 centímetros de alto y trate de no podarlo a más de un tercio de su tamaño al momento. Mantenga las cuchillas de la podadora afiladas.

4. Una buena excusa para no utilizar el rastrillo

Deje los residuos de la poda en el pasto. Mientras usted realice podas 2 veces por semana, los pequeños residuos de pasto le sirven como fertilizante natural.

5. A mejor penetración de agua en el suelo, menos gasto de agua

Si no ha llovido, riegue una vez por semana. Trate de regar por la noche o temprano por la mañana para optimizar el aprovechamiento del agua. Para mejores resultados, aplique **PHC® Yuccah®**.

6. ¡Es magnífico aerear!

Al remover pequeños pedazos de tierra de su pasto, seguido de la aplicación del biofertilizante **PHC® Healthy Start® 3-4-3**, puede crear un ambiente más saludable para las raíces del pasto.

7. Removiendo el acolchonamiento o "thatch"

Un rastrillado profundo eliminará el exceso de colchón. Un acolchonamiento que exceda el ancho de un lápiz nos causará problemas. El retape o "topdressing" es la práctica más efectiva para controlar el problema del acolchonamiento.

8. Arranque la maleza

Arrancar la maleza manualmente es lo más seguro y efectivo para el césped. Sino lo puede hacer de esa forma, asegurese de arrancar las raíces utilizando una herramienta que profundice hasta la raíz.

9. Re-siembra

Rellene los hoyos para lograr una superficie nivelada y evitar riesgos de torceduras. Siembre o plante una mezcla de pasto en vez de una simple variedad. Afloje el suelo antes de sembrar y después riegue diariamente hasta que crezca el pasto.

10. ¡Gallina ciega!

La plaga de la gallina ciega es un problema en los jardines de todo el país. Considere la aplicación de bioinsecticidas **PHC®** para controlar la gallina ciega.



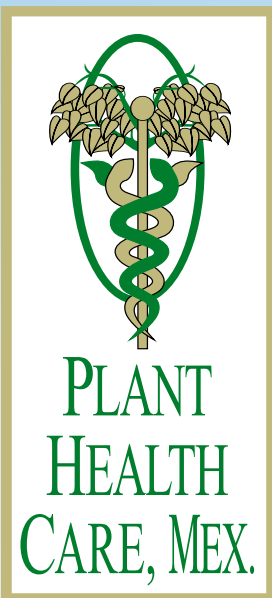

10 Años Cultivando Tu Confianza
y Cosechando Logros



SI USTED NECESITA:	UTILICE ESTE PRODUCTO:	DÓSIS BÁSICA:
Promover la actividad biológica y fertilidad del suelo mejorando la CIC de su jardín.	PHC® BioPak WS® <i>Mejorador biológico de suelo soluble en agua.</i>	Mezcle con agua y asperje sobre el césped a razón de 30 g/100m ² e incorporar con riego. Repetir cada 14 días.
Estimular la rápida colonización de raíces con probióticos mejorando el crecimiento y la resistencia a enfermedades del césped.	PHC® Colonize® <i>Promotor de hongos micorrízicos vesícula arbusculares VAM.</i>	Mezcle con agua y asperje sobre el césped a razón de 30 g/100m ² e incorporar con riego. Repetir cada 14 días.
Incrementar la disponibilidad de nutrientes, aumentando el crecimiento del césped y estimular la flora microbiana del suelo.	PHC® Humex WS® <i>Biofertilizante y acondicionador de suelo.</i>	Aplique 40 g/100 m ² en aspersión superficial e incorporar con riego en plantas de ornato y césped. Repetir cada 21 días.
Fertilizar naturalmente sus plantas de ornato y jardines vía foliar.	PHC® Healthy Start 12-16-12® <i>Fertilizante biológico de liberación lenta para plantas (Soluble).</i>	Mezcle de 3.5 a 4 g/lit de agua y asperje sobre plantas de ornato y césped. Repetir cada 7 días.
Mejorar la actividad biológica del suelo. Prevenir enfermedades fungosas de la raíz como <i>Fusarium</i> , <i>Pythium</i> y <i>Rhizoctonia</i> .	PHC® BioPak-F® <i>Inoculante soluble para prevenir enfermedades de la raíz .</i>	Aplicar 30 g/100 m ² en aspersión superficial e incorporar con riego en césped y plantas de ornato. Repetir cada 30 días.
Realizar un Manejo Integrado de Plagas contra araña roja, pulgón, áfidos o mosca blanca y otras plagas.	PHC® Neeem® <i>Insecticida/ Acaricida botánico de amplio espectro y bajo impacto ambiental.</i>	Mezclar de 6-10 ml/lit de agua y aplique cubriendo el follaje de las plantas. Repetir cada 8 días, cuando haya presencia de plagas.
Controlar la plaga de gallina ciega en su jardín.	BEA-SIN <i>Bioinsecticida</i>	Mezclar 1 g/lit y aplicar por aspersión en el jardín. Posteriormente realizar riego. Repetir cada 7 días cuando haya presencia de plaga.
Mejorar la penetración de agua en suelos compactados. Mejorar la resistencia de las plantas a la salinidad. Humectar el follaje de plantas de ornato	PHC® Yuccah® <i>Agente humectante para suelos compactados.</i>	Mezclar 10 ml/lit de agua y aplicar por aspersión en el jardín. Posteriormente realizar riego. Repetir cada 14 días.

¡Con PHC, la fertilidad, la belleza y la salud de tu jardín es muy NATURAL!



e-mail: phcmexico@mexis.com Tels: 52.56.28.39 y 52.86.97.02 Fax: 52.56.42.21
Localice a su Distribuidor Autorizado PHC más cercano: 01.(800).800.30.93

